PATVIRTINTA
Marijampolės specialiųjų socialinės globos namų direktoriaus
2025 m. lapkričio 26 d. įsakymu Nr. P-119
(Marijampolės specialiųjų socialinės globos namų direktoriaus
2026 m. birželio 4 d. įsakymo Nr. P-191 redakcija)
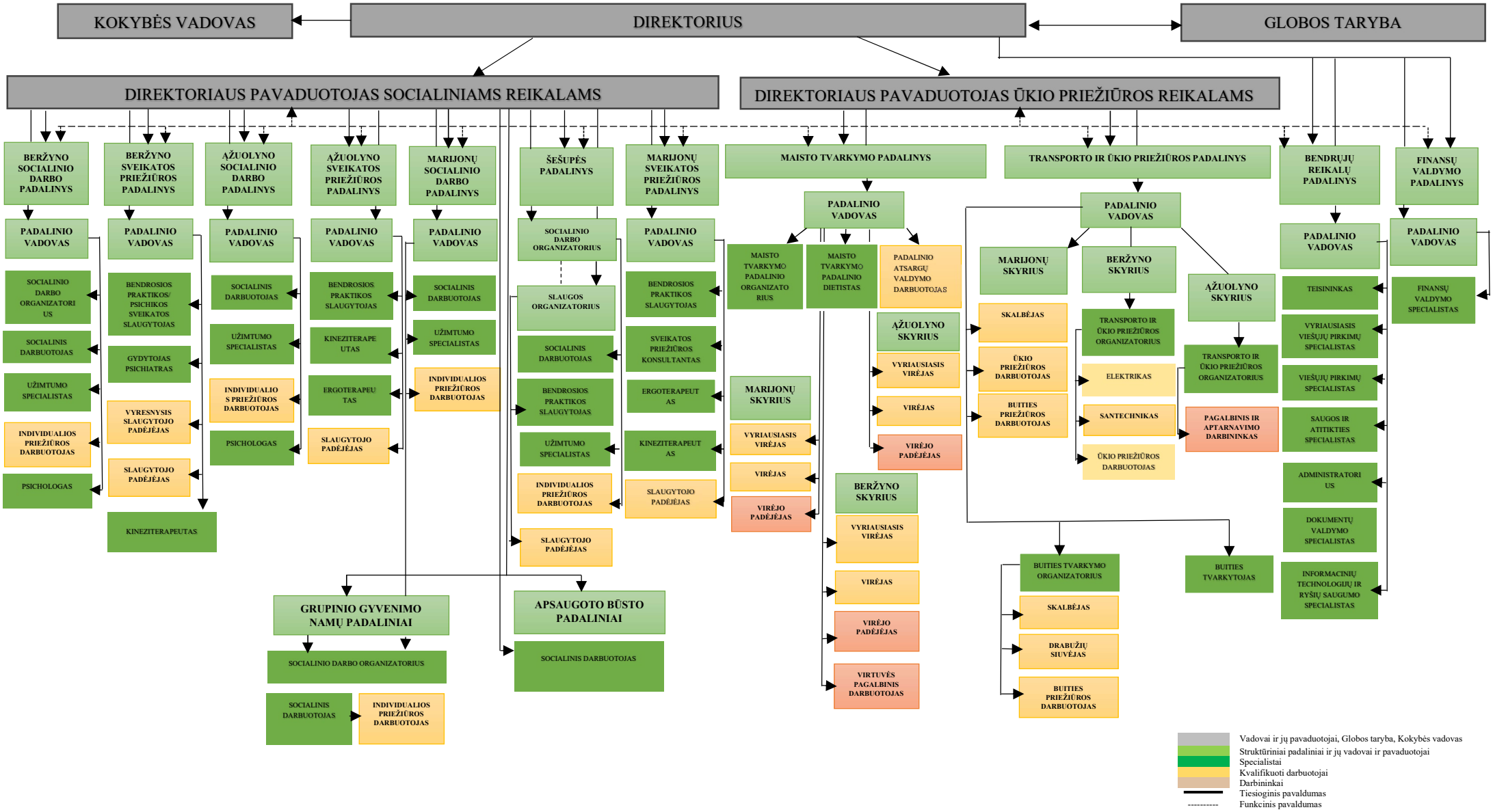
MARIJAMPOLĖS SPECIALIŲJŲ SOCIALINĖS GLOBOS NAMŲ VALDYMO FUNKCINĖ STRUKTŪRA